

Città di SOLOFRA

PIANO URBANISTICO COMUNALE

L.R. n.11/80 del 17/02/1982 e s.m.i. - L.R. n.14 del 20/03/1982 e s.m.i. - L.R. n.16 del 22/12/2004 e s.m.i. - Reg. N.5 del 04/08/2011

PIANO STRUTTURALE		PIANO OPERATIVO	
L.R. n.16/2004 e s.m.i. art.1, c.3 lett.a) Reg. N.5/2011 art.2 c.4, art.9, c.1 e 5		L.R. n.16/2004 e s.m.i. art.1, c.3 lett.b) Reg. N.5/2011 art.2 c.4, art.9 c.4	
QUADRO STRATEGICO PIANO PRELIMINARE	EP ELABORATI DI PROCESSO	1:25000	1:10000
QUADRO COMPOSITIVO	OS DOCUMENTO STRATEGICO	1:5000	1:2000
OC1 Inquadramento territoriale Criterio con pianificazione intercomunale	OP RAPPORTO PARTECIPAZIONE STRATEGICA	OC2 Stato dell'ambiente	OC3 Stato dell'ambiente
OC2 Stato dell'ambiente	OC3 Stato dell'ambiente	OC4 Assetto fisico, ambientale e funzionale	OC5 Livello delle infrastrutture
OC3 Stato dell'ambiente	OC4 Assetto fisico, ambientale e funzionale	OC6 Livello delle infrastrutture	OC7 Voci, costi, vulnerabilità
OC4 Assetto fisico, ambientale e funzionale	OC5 Livello delle infrastrutture	OC7 Voci, costi, vulnerabilità	
OC5 Livello delle infrastrutture	OC7 Voci, costi, vulnerabilità		
OC7 Voci, costi, vulnerabilità			

QUADRO PROGRAMMATICO

Qp1 Preservare esistenze
Qp2 Normative di attuazione
Qp3 Attualizzare la pianificazione operativa
Qp4 Accostamento

**ATTI DI PROGRAMMAZIONE
NEGLI INTERVENTI**

AP1
AP2
AP3
AP4
AP5
AP6
AP7
AP8
AP9
AP10
AP11
AP12
AP13
AP14
AP15
AP16
AP17
AP18
AP19
AP20
AP21
AP22
AP23
AP24
AP25
AP26
AP27
AP28
AP29
AP30
AP31
AP32
AP33
AP34
AP35
AP36
AP37
AP38
AP39
AP40
AP41
AP42
AP43
AP44
AP45
AP46
AP47
AP48
AP49
AP50
AP51
AP52
AP53
AP54
AP55
AP56
AP57
AP58
AP59
AP60
AP61
AP62
AP63
AP64
AP65
AP66
AP67
AP68
AP69
AP70
AP71
AP72
AP73
AP74
AP75
AP76
AP77
AP78
AP79
AP80
AP81
AP82
AP83
AP84
AP85
AP86
AP87
AP88
AP89
AP90
AP91
AP92
AP93
AP94
AP95
AP96
AP97
AP98
AP99
AP100

SISTEMA DELLA MOBILITA': RETE VIARIA E FERROVIARIA

QC5 - 5.2

rev. 1 rev. 2 2015

IL SINDACO
Michele Nigro

IL DELEGATO ALL'URBANISTICA
Michele Nigro

IL R.U.P. UFF. URBANISTICA
Arch. Francesco Sclano

IL SEGRETARIO GENERALE
Avv. Antonio Esposito

PROGETTO URBANISTICO
Arch. Raffaella Spagnuolo
Arch. Lucia Sclano
Arch. Eleonora Casquario
Arch. Francesco Sclano
Collaboratore studio: Arch. Daniela
Carmela Amabile

STUDIO GEOLOGICO: Geol. Roberto D'ORSI
STUDIO GEOTECNICO: Ing. Francesco NIGRO
STUDIO AERODINAMICO: Ing. Maria BRUNO
STUDIO SISMICO: Ing. Tommaso AMADIO
PIANO E LAVORAZIONE: Ing. A. DE SANCTIS
PUBBLICAZIONE: Ing. A. DE SANCTIS

Largo Scola 2, 81100 Avellino, Italia 0815784473 info@urbanistica.com

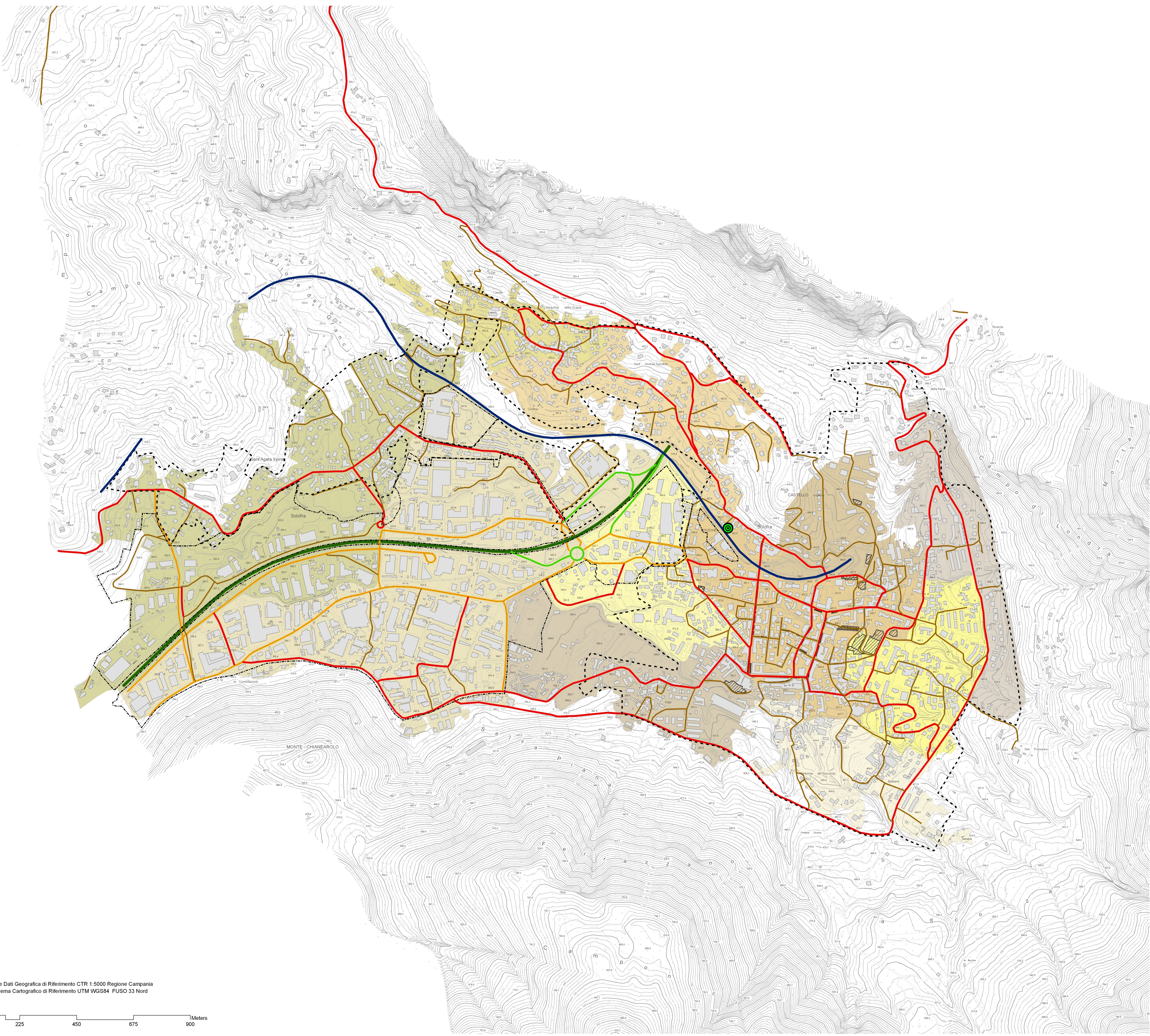

SISTEMA DELLA MOBILITA': RETE VIARIA E FERROVIARIA

- Raccordo autostradale Avellino - Salerno
- Strade primarie
- Strade di scorrimento
- Strade di Quartiere
- Strade locali
- Ferrovia Avellino / Mercato San Severino
- Stazione di Solofra
- Parcheeggi
- Delimitazione Area ASI
- Delimitazione centro abitato

AMBITI SISTEMA INSEDIATIVO

- Caprari - Sorbo
- Centro
- Misericordia Toro sottano
- S. Agata
- S. Andrea - Cortine - Casate
- Toppolo - Balsami
- Asi - Ospedale
- Santa Lucia - Turci castello
- Toro Soprano - via delle vigne
- Volpi - cimitero - Cortine del Cerro - Pastena
- Panoramica